

Elektrische installaties op laagspanning en op zeer lage spanning (Boek 1 - KB 8/09/2019) - Algemene Directie Energie

Schuttershof 28 - 9140 Temse



Uitgevoerd op: 23/05/2022



Uitgevoerd door: YOUSSEF BOUDRAA (5897)

Niet conform

IDENTIFICATIE VAN DERDEN

Opdrachtgever van de controle

Naam, Voornaam	Eyckerman & Zoon
Adres	Hoogstraat 16- 9220 Hamme

Eigenaar, uitbater of beheerder

Naam, Voornaam	Peter Michiels
Adres	Schuttershof 28 - 9140 Temse

Verantwoordelijke voor de uitvoering van het werk

Niet van toepassing

IDENTIFICATIE VAN DE ELEKTRISCHE INSTALLATIE

Vincotte ID	100 087 020
Adres	Schuttershof 28 - 9140 Temse
EAN-code	Niet meegedeeld
Nr Teller	5876594
Teller index dag	20131
Type installatie	HUISHOUELIJKE Inst.

GEGEVENS VAN DE CONTROLE

De controle wordt uitgevoerd volgens de voorschriften van Boek 1 van het koninklijk besluit van 8 september 2019 tot vaststelling van Boek 1 betreffende de elektrische installaties op laagspanning en op zeer lage spanning, Boek 2 betreffende de elektrische installaties op hoogspanning en Boek 3 betreffende de installaties voor transmissie en distributie van elektrische energie (B.S. van 28/10/2019), in dit document "Boek 1" genoemd.

Type controle	- Controlebezoek (6.5.)
Datum van de uitvoering van de installatie	- Voor 01/10/1981 - Vanaf 01/10/1981 en vóór 01/06/2020
Informatie inhoud controle	- Alleen de zichtbare en toegankelijke delen van de installatie werden gecontroleerd. - De elektrische installatie wordt gevoed door een fotovoltaïsch systeem in eiland. - De foto's ter illustratie van inbreuken en opmerkingen worden als voorbeeld gegeven en zijn niet limitatief, de inbreuken en opmerkingen kunnen elders in de installatie worden herhaald.
Afwijkingen	- Toepassing van deel 8

GEGEVENS VAN DE ELEKTRISCHE INSTALLATIE

Spanning (V)	400+N
Aard van de stroom	Driefasig
Type van aardelektrode	Aardinspen(nen)
Voedingsleiding - Type	VOB
Voedingsleiding - Doorsnede (mm ²)	10
Aantal eindstroombanen	10
Type van het aardverbindingssysteem	TT
Huidige nominale waarde van de bescherming van de aansluiting (A)	40
Installatie ontworpen voor een maximale nominale stroom van (A)	40
Geplaatste (alg.) differentieelstroominrichtingen	2

Differentieel	In(A)	Gevoeligheid (mA)	Type
Hoofd	40	300	A

Beschrijving van de elektrische installatie

Hoofdbord

Plaats	Aan teller inkom
Aantal differentieelstroominrichtingen	2
Aantal stroombanen	10

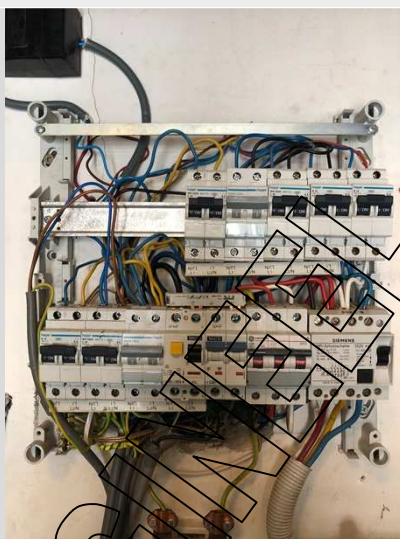

(inwendige foto)

Type of aarding	Aardinspen(nen)
Waarde (Ω)	2.08

SCHEMA'S, PLANNEN EN DOCUMENTEN VAN DE INSTALLATIE

Stroombaanschema - referentie	Woning
Stroombaanschema - versie	0.1
Stroombaanschema - datum	23/05/2022
Eendraadsschema	Zie bijlagen
Situatieplan - referentie	Woning
Situatieplan - versie	0.1
Situatieplan - datum	23/05/2022
Situatieplan	Zie bijlagen

RESULTATEN VAN DE CONTROLE

Uitgevoerde controles

Uitvoering van de elektrische installatie overeenkomstig de eendraadsschema's en de situatieplannen	Niet in orde
Staat van het vast geïnstalleerd elektrische materieel	Ok
Beschermingsmaatregelen tegen elektrische schokken bij rechtstreekse en onrechtstreekse aanraking	Ok
Visuele controle van vast of vast opgesteld materieel dat gevaar kan opleveren voor personen en goederen	N.V.T.
Visuele controle van verplaatsbaar materieel dat gevaar kan opleveren voor personen en goederen	N.V.T.

Metingen en beproevingen

Spreidingsweerstand van de aardverbinding(en) (Ω)	2,08
Waarde van het algemeen isolatieniveau ($M\Omega$)	2,54
Test werking van de differentieelstroominrichtingen (testknop)	Ok
Test werking van de differentieelstroominrichtingen (foutlus)	Ok
Continuïteit van de equipotentiale verbindingen (hoofd- en bijkomende) en van de beschermingsgeleiders	Niet in orde

Vastgestelde inbreuken

Afronding van de controle

- De schema's en/of plannen moeten worden ondertekend door de eigenaar, de elektriciens en het erkende organisme (B1: 3.1.2.; 9.1.1.; 9.1.2.; B3: 3.1.2.; 9.1.1.).
- De aangebrachte aanduidingen stemmen niet overeen met die van de schema's (B1: 3.1.2.; 3.1.3.; 9.1.1.; 9.1.2.; B3: 3.1.2.; 3.1.3.; 9.1.1.).

BORD:Hoofdbord

- De nominale stroomsterkte (I_n) van het materieel (schakelaars, contactoren,...) dient aangepast te worden aan de overstrombeveiliging van de stroomkring (B1: 4.4.1.1.; B2: 4.4.1.1.; B3: 4.4.1.1.). Bijkomende informatie: Kablage draad aanpassen naar 10 carre. IVM vermogen zonnepanelen + binnenkomend.

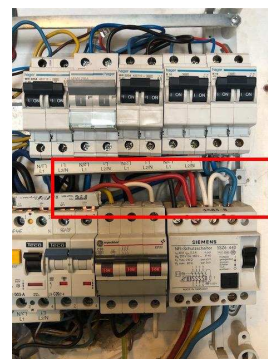

- De kabelomvlechting(en) en/of mantel(s) van de leiding(en) is (zijn) te verbinden met de aarding (B1: 5.4.3.1.; B3: 5.4.3.1.).

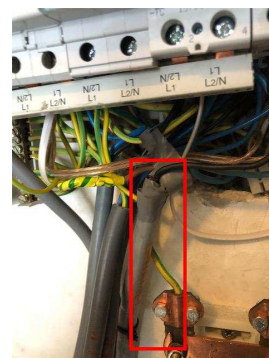

Hoofd equipotentiaalverbindingen

- De aansluitingen van de hoofd-equipotentiaalverbindingen (water-, gasleiding, vertrek- en terugvoerleiding van verwarming) dienen vervuld te worden (B1: 4.2.3.2.; B3: 4.2.3.2.).

RONDGANG:Woning

- Een afzonderlijke differentieelschakelaar met een gevoeligheid van max. 30 mA plaatsen voor wasmachine, vaatwasmachine en/of droogkast en gelijkaardige toestellen (B1: 4.2.4.3.).
Bijkomende informatie: Toestellen garage niet op 30mA
- Eendraadsschema('s) van de elektrische huishoudelijke installatie is(zijn) te voorzien (B1: 3.1.2.; 9.1.2.). Bijkomende informatie: Bordje garage
- Situatieschema('s) van de elektrische huishoudelijke installatie is(zijn) te voorzien (B1: 3.1.2.; 9.1.2.).
- Eendraadsschema('s) aanpassen in overeenstemming met de werkelijkheid (B1: 3.1.2.; 9.1.1.; 9.1.2.; B3: 3.1.2.; 9.1.1.).
- Situatieschema('s) aanpassen in overeenstemming met de werkelijkheid (B1: 3.1.2.; 9.1.2.).
Bijkomende informatie: Bordje garage
- De geleiders van het type VOB moeten in daarvoor bestemde buizen/kabelgoten geïnstalleerd worden (B1: 5.2.9.3.; 5.2.9.6.; B3: 5.2.10.4.).



- In huishoudelijke installaties moet de droogkast worden gevoed door een exclusief daarvoor bestemd kring. (B1 : 5.2.1.2)



Verlag

VERSLAG NR

GEN/15/61090065/00/NL/000

- In huishoudelijke installaties moet de wasmachine worden gevoed via een exclusief daarvoor bestemde kring. (B1 : 5.2.1.2)

Opmerkingen

Afronding van de controle

- Zonnepanelen behoren niet tot dit verslag

ORIGINEEL

BESLUIT VAN DE CONTROLE

De elektrische installatie voldoet niet aan de voorschriften van het Boek 1 (KB van 8/09/2019) inzake de installaties op laagspanning en op zeer lage spanning.

Er dient gevolg gegeven te worden aan de opmerkingen/aanbevelingen die in dit verslag geformuleerd zijn.

Een nieuwe controle moet door hetzelfde organisme worden uitgevoerd om de verdwijning van de inbreuken na te gaan uiterlijk vóór: 23/5/2023

De ingangsklemmen van de differentieelstroominrichting(en) geplaatst aan het begin van de installatie werden niet verzegeld.



Ing. J. Windey

Directeur-generaal Vincotte

VERWIJZING NAAR DE REGLEMENTAIRE VOORSCHRIFTEN

De Federale Overheidsdienst die Energie onder zijn bevoegdheid heeft moet onmiddellijk in kennis worden gesteld van elk ongeval waarvan personen het slachtoffer zijn en dat rechtstreeks of onrechtstreeks te wijten is aan de aanwezigheid van elektrische installaties.

De werken, nodig om de tijdens het controlebezoek vastgestelde inbreuken te doen verdwijnen, moeten zonder vertraging worden uitgevoerd en dienen alle gepaste maatregelen te worden genomen opdat, indien de installatie in dienst blijft, deze inbreuken geen gevaar vormen voor personen of goederen.

Wanneer er nog inbreuken overblijven bij het nieuwe controlebezoek, uit te voeren binnen de termijn van een jaar, dient het erkend organisme een kopie van het verslag van het controlebezoek te bezorgen aan de Algemene Directie Energie die belast is met het hoog toezicht op de huishoudelijke elektrische installaties.

Bijlagen

Foto situatieplan (1/5)



Foto situatieplan (2 / 5)



Foto situatieplan (3 / 5)

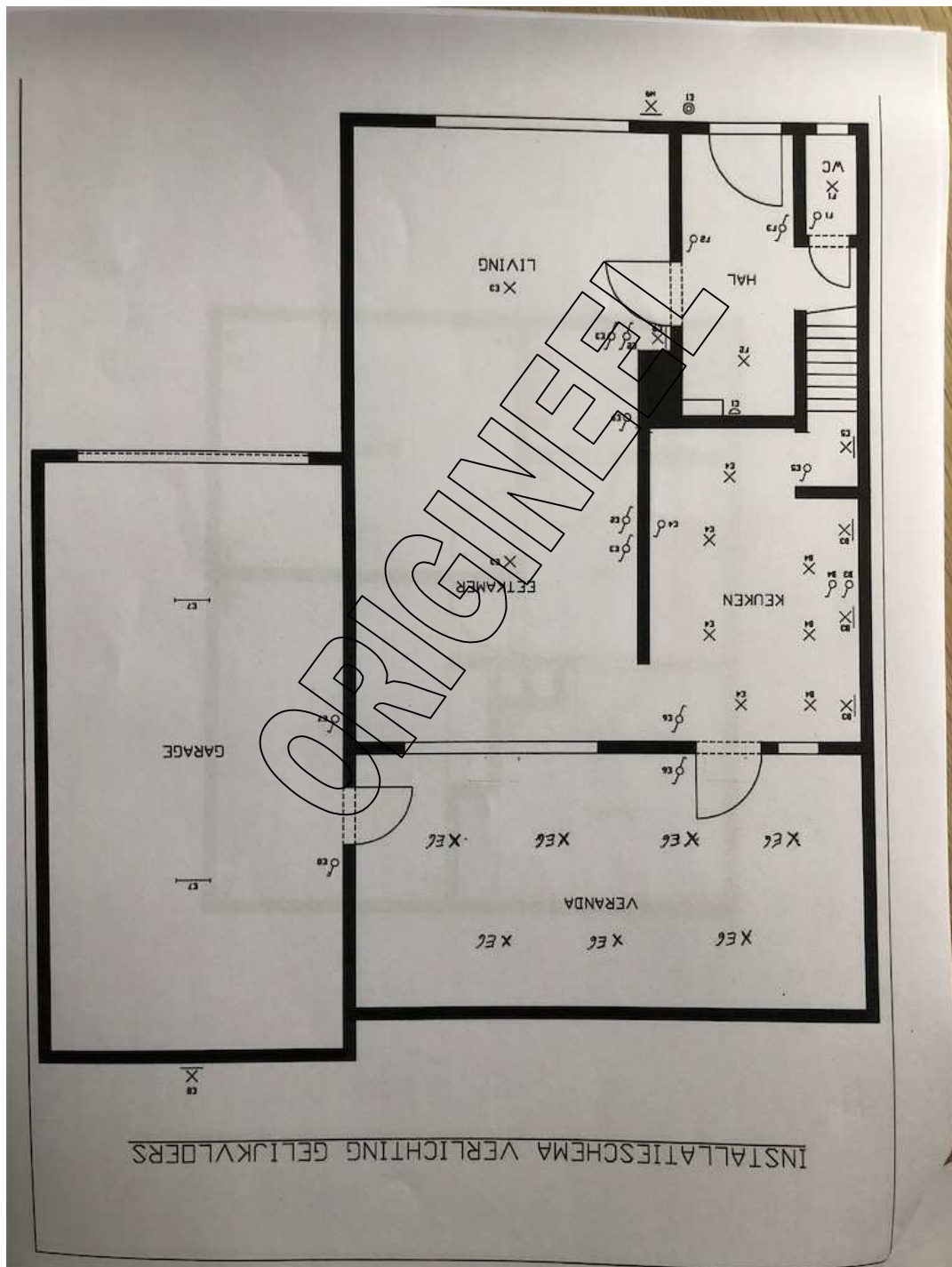

Foto situatieplan (4 / 5)

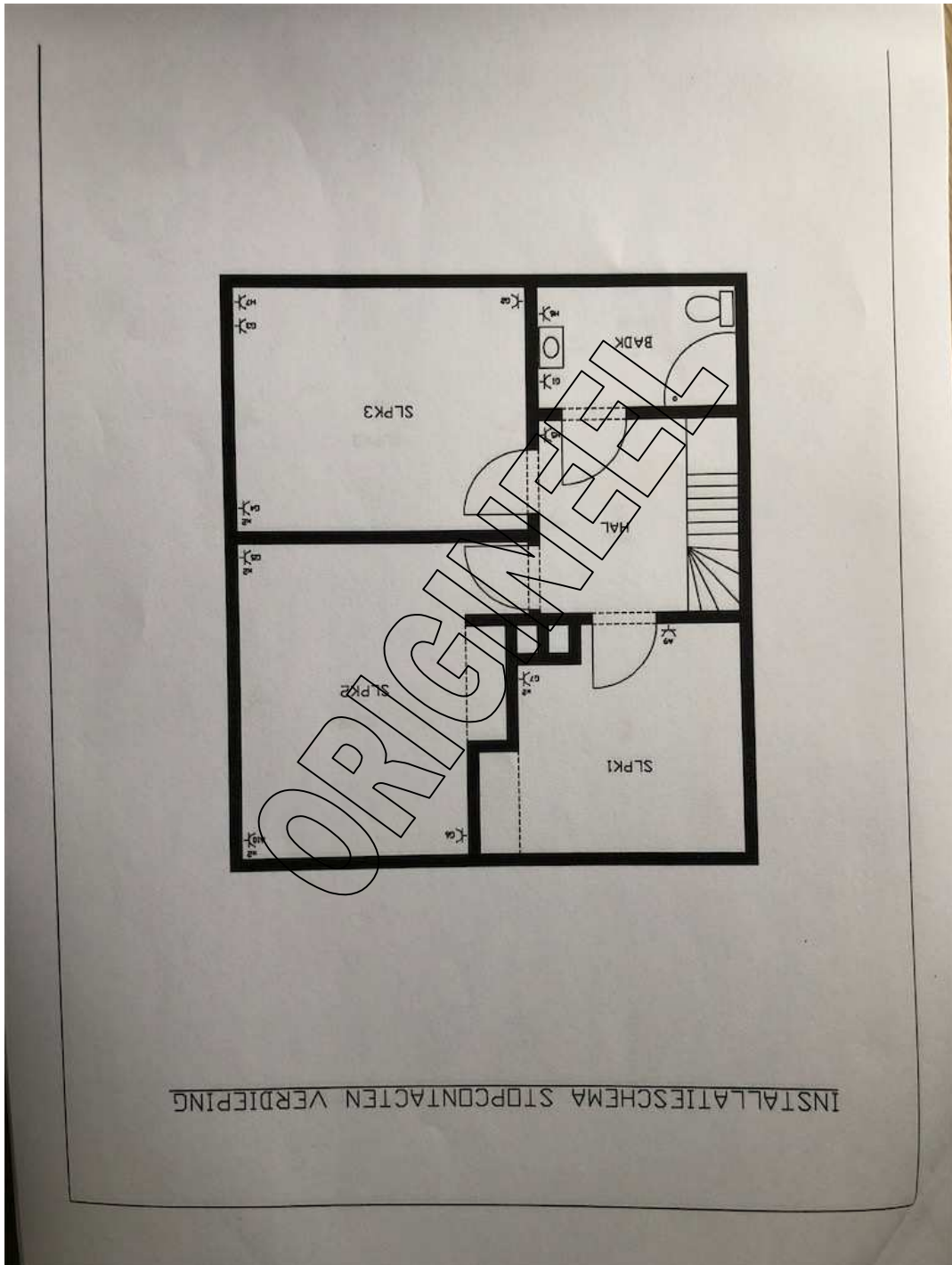

Foto situatieplan (5 / 5)

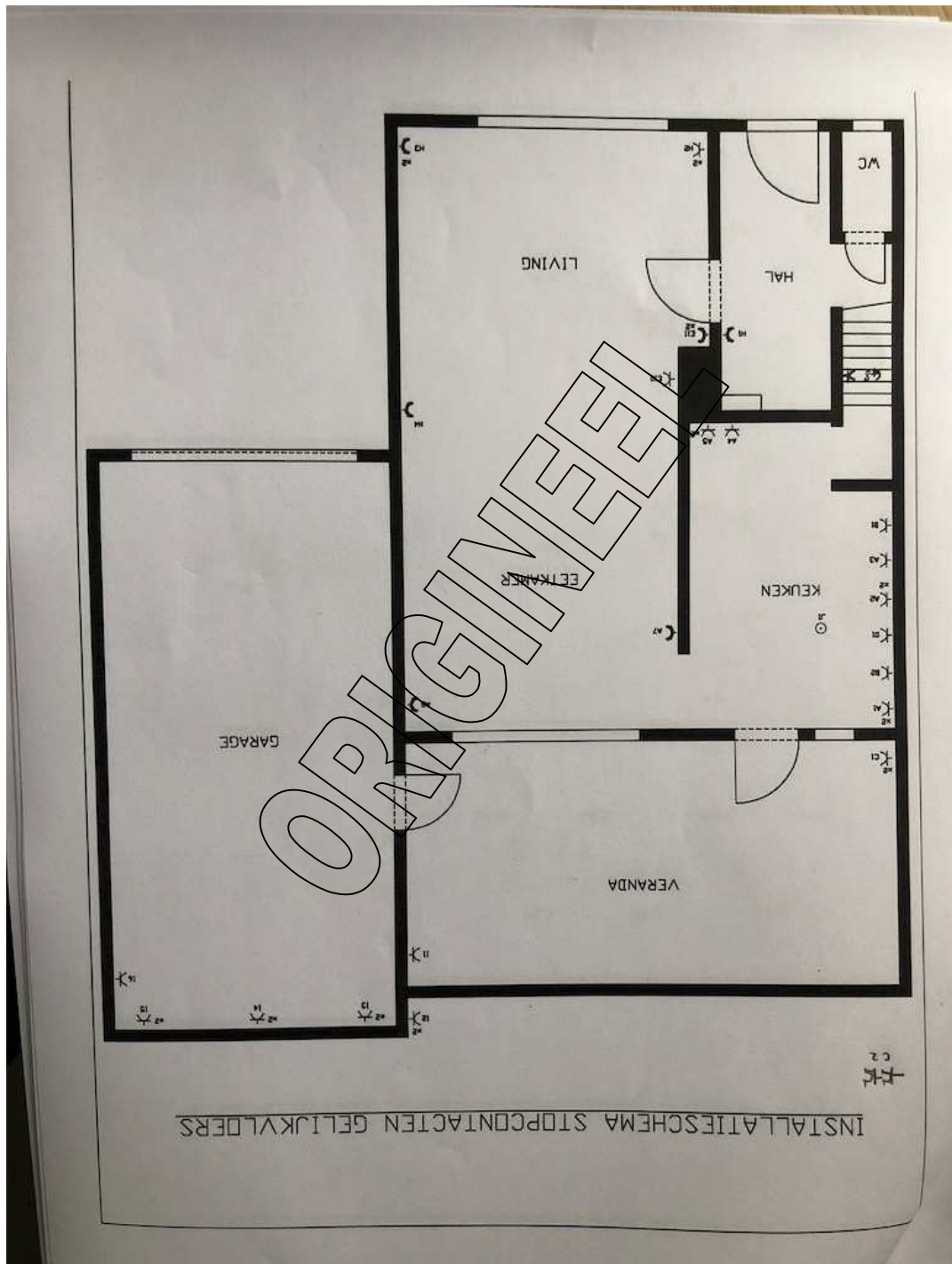

Foto van de eendraadschema's (1/1)

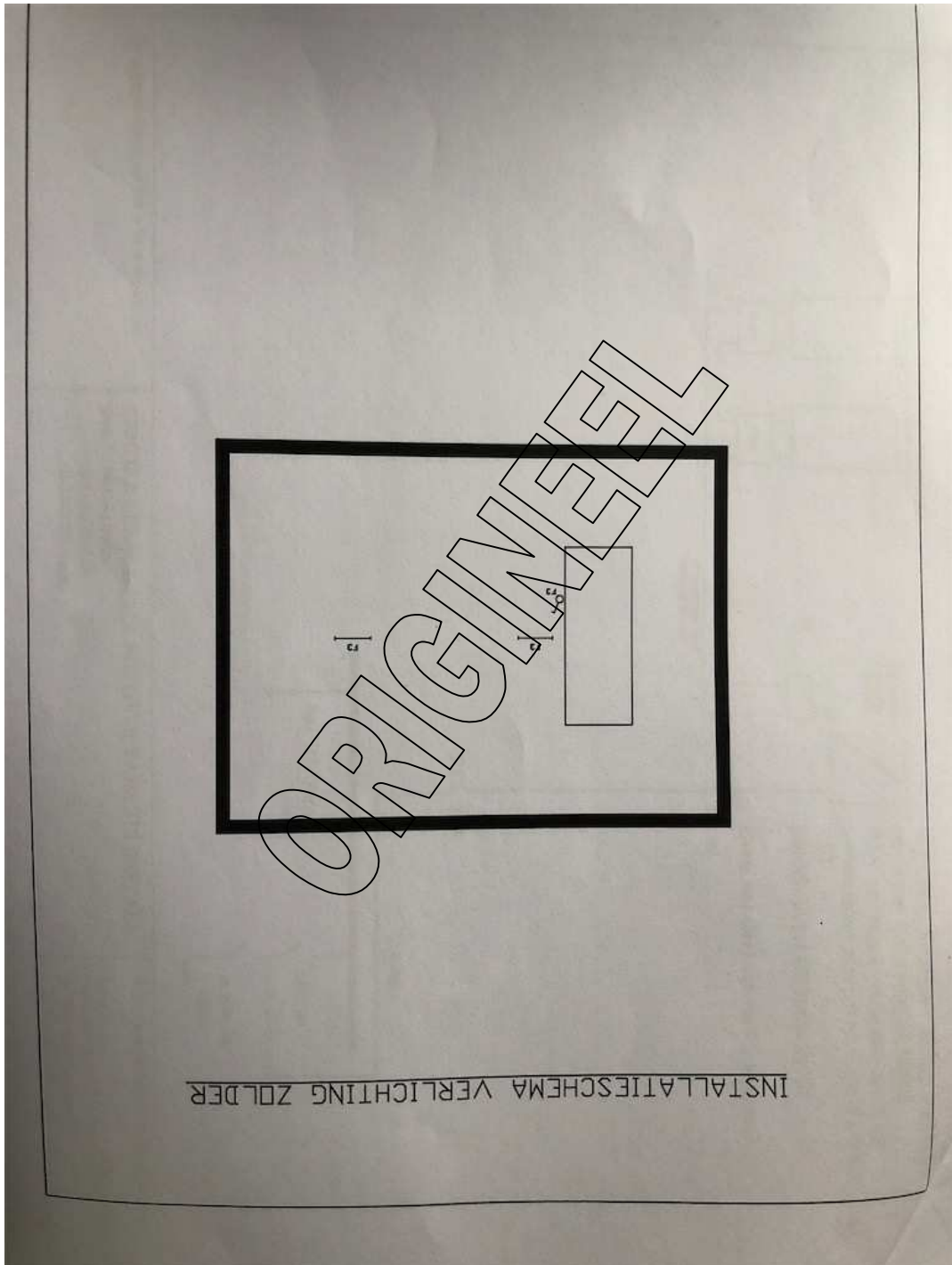
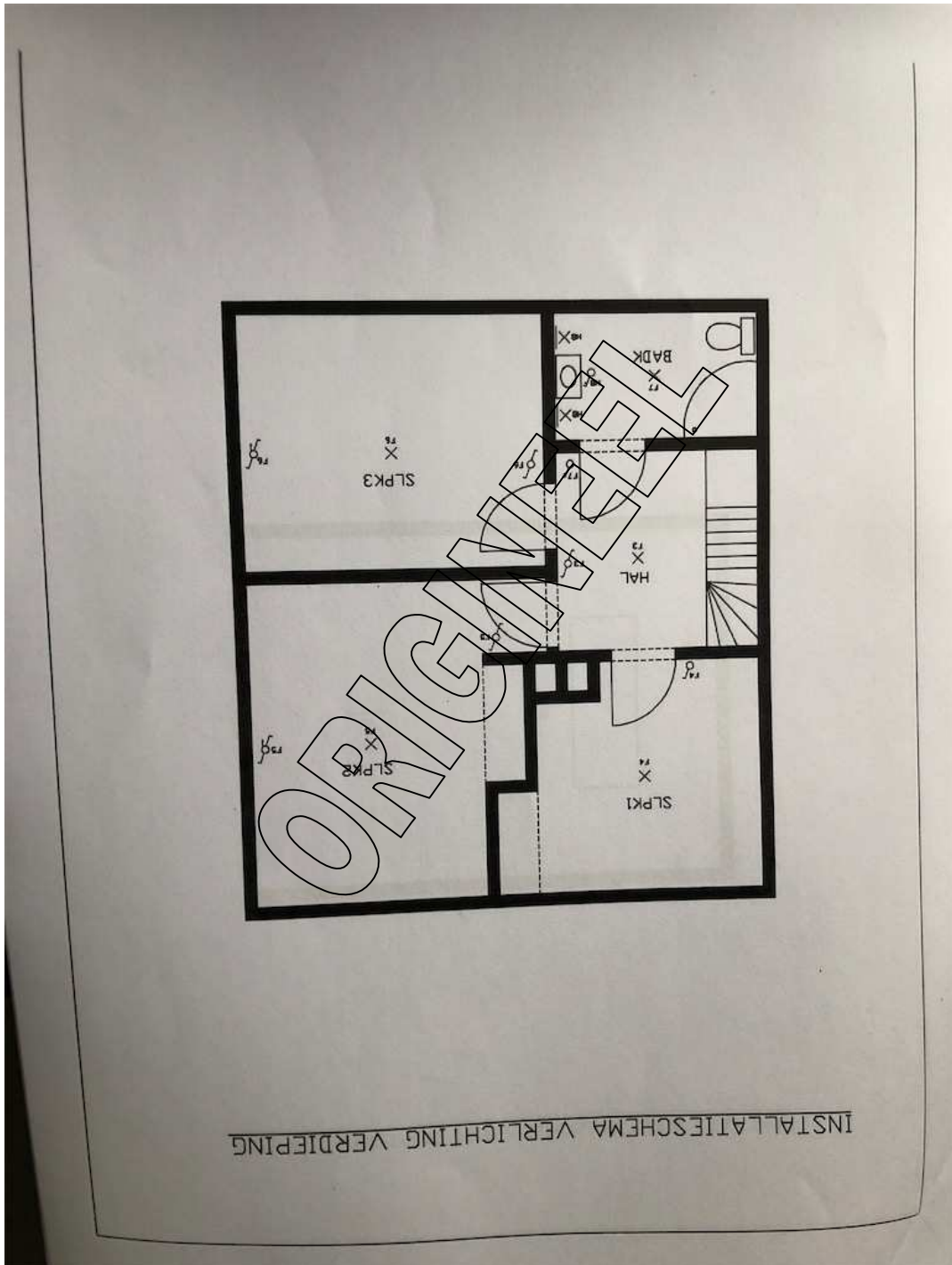